

**HEIMBEATMUNGS
SERVICE**

Brambring Jaschke GmbH



BETREUTE WG_s FÜR INTENSIVPFLEGE REGION NORDBAYERN

www.heimbeatmung.com



TEIL DER
DEUTSCHEN FACHPFLEGE GRUPPE

PROFESSIONELLE PFLEGE MIT GANZ VIEL HERZBLUT

Die Heimbeatmungsservice Brambring Jaschke GmbH ist ein ambulanter Pflegedienst, der seit über 20 Jahren bundesweit tätig ist. Auf diesen großen Erfahrungsschatz können Menschen aller Altersgruppen zählen, die Intensiv- und Beatmungspflege benötigen. Unsere Pflegefachkräfte kommen entweder zu Ihnen nach Hause oder pflegen Sie in einer Wohngemeinschaft. In dieser Broschüre stellen wir Ihnen die Wohngemeinschaften in Bad Kissingen vor. Unsere kompetenten Pflegeteams geben Ihnen Sicherheit und Geborgenheit.



Unser Pflegeleitbild

Menschen mit Hilfe- und Pflegebedarf haben die gleichen Rechte wie alle Menschen. Das sagt die Pflege-Charta, und dazu stehen wir.

Ihr Weg zu uns

Schritt für Schritt begleiten wir Sie bei Ihrer Entlassung aus der Klinik. Unsere Überleitmanager*innen stehen Ihnen zur Seite.

Unsere Mitarbeiter*innen

Kompetent, engagiert, herzlich - ob in der Pflege oder Administration. Bei uns dreht sich alles um Ihre bestmögliche Versorgung und Begleitung im Alltag.

Qualifizierung der Pflegekräfte

Über eine umfassende Einarbeitung neuer Kolleg*innen und regelmäßige Fort- und Weiterbildungen halten wir unsere Mitarbeiter*innen auf dem neuesten Wissensstand.

Empowerment

Wir möchten Sie wieder stark machen und Ihre Angehörigen unterstützen. Wenn möglich, ziehen wir uns dann wieder aus der Pflege zurück.

Immer für Sie da

Wir sind für Sie und Ihre Angehörigen rund um die Uhr erreichbar. Bei uns sind Sie in guten Händen.



Einzelzimmer und Gemeinschaftsbereich



Beatmungs- und Intensivpflege



Selbstbestimmter Tagesablauf



Attraktives Wohnumfeld

EIN NEUES ZUHAUSE IN EINER WG

Die Heimbeatmungsservice Brambring Jaschke GmbH bietet seit 2012 außerklinische Intensiv- und Beatmungspflege in Wohngemeinschaften an. Darin können Erwachsene mit speziellen Bedürfnissen ein geräumiges Einzelzimmer mieten, das sie selbst einrichten. Mit weiteren Bewohner*innen teilen sie sich den großen Gemeinschaftsbereich mit Küche, Lounge, Sanitärbereich, Balkon, Terrasse oder Garten sowie Lagerräume. Alle Räumlichkeiten sind barrierefrei und behindertengerecht, aber vor allem stilvoll und wohnlich gestaltet. Denn WGs sind Orte, an denen sich die Bewohner*innen rundum wohl fühlen sollen. Auch die dort tätigen Pflegekräfte sollen sich gerne darin aufhalten. Angehörige, Freunde und Bekannte der Bewohner*innen sind stets herzlich willkommen, d.h. es gibt weder Besuchszeiten noch einen starren Tagesplan. Die Bewohner*innen bestimmen den Ablauf des Alltags und planen gemeinsame Aktivitäten. Selbstverständlich sind rund um die Uhr Pflegekräfte vor Ort, die auch zu Therapie, Ärzten, beim Einkaufen oder bei Ausflügen begleiten.



„Ein eigenes
Zimmer und
gleichzeitig
Gemeinschaft.“

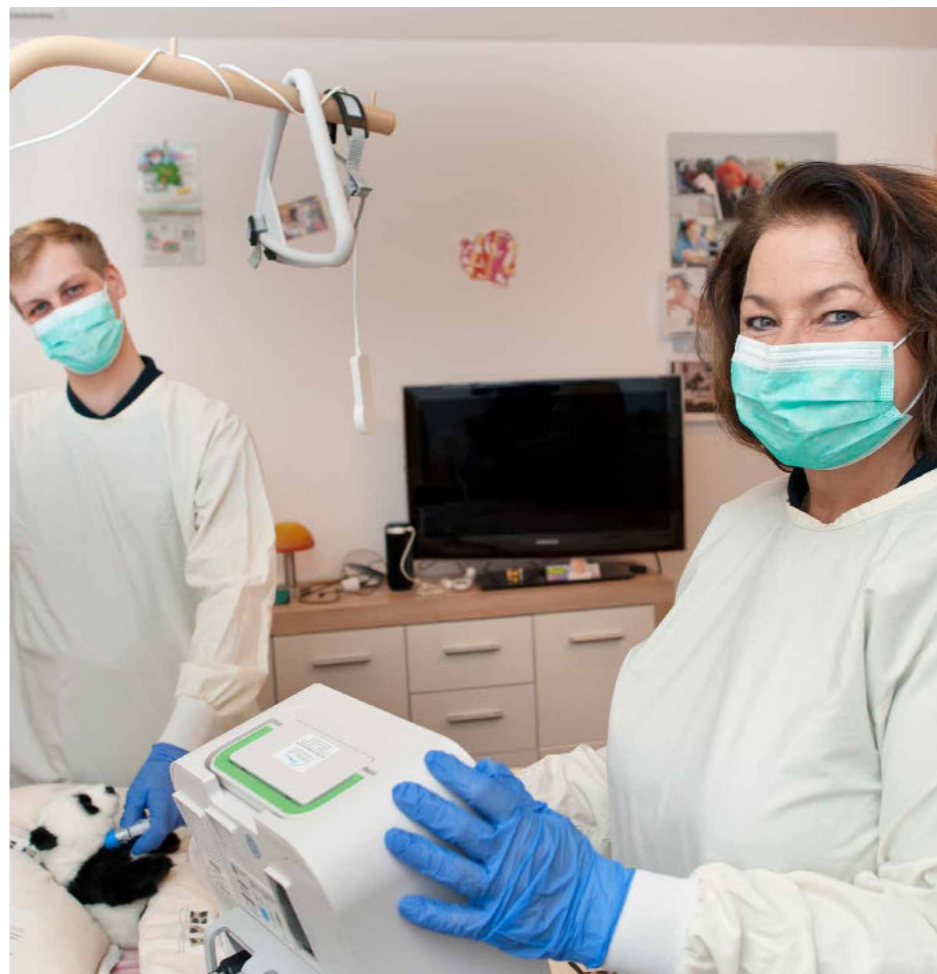

Krankheitsbilder:

- ✓ Apallisches Syndrom (Syndrom reaktionsloser Wachheit) mit Trachealkanüle
- ✓ Amyotrophe Lateralsklerose (ALS)
- ✓ Neurologische Erkrankungen, die eine Tracheotomie und/oder Beatmung erfordern
- ✓ Spinale Muskelatrophie
- ✓ Hoher Querschnitt
- ✓ Erkrankungen, die eine Tracheotomie, eine (non)-invasive Beatmung oder sonstige begründete Intensivpflicht zur Folge haben

WOHNGEMEINSCHAFT IN BAD KISSINGEN HEMMERICHSTRASSE

Die WG besteht aus sechs großen Einzelzimmern im zweiten Obergeschoss eines Neubaus, vier davon haben einen mit dem Rollstuhl befahrbaren Balkon. Ein Aufzug, auch für Liegendtransporte, ist vorhanden. Die Zimmer sind hell und ideal für die persönliche Ausgestaltung. Die Gesamtfläche der barrierefreien und behindertenfreundlichen WG beträgt 295 qm. Der große Gemeinschaftsbereich besteht aus Küchenzeile, einer Lounge für Gemein-

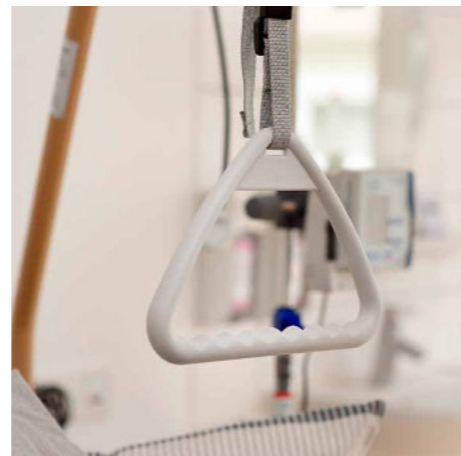
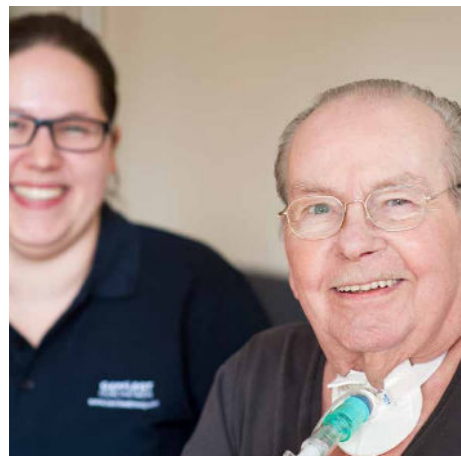

schaftsaktivitäten, gemeinsame Mahlzeiten und Sitzungen des Gremiums der Selbstbestimmung. Im Hauswirtschaftsraum mit Lagermöglichkeiten stehen Waschmaschine, Trockner und Kühlschrank mit Gefriereteil. Der Sanitärbereich besteht aus einem Badezimmer mit barrierefreiem Duschbad und WC sowie einem Badezimmer mit einer Kippbadewanne und WC.

Die WG liegt im Zentrum von Bad Kissingen, einem der fünf bayerischen Staatsbäder. Die weltberühmte Kurstadt bietet höchste Lebensqualität. Als Wohnort vereint es die Vorzüge städtischer Infrastruktur mit den Annehmlichkeiten ländlicher und naturnaher Umgebung. Eine Bushaltestelle liegt direkt vor dem Haus.

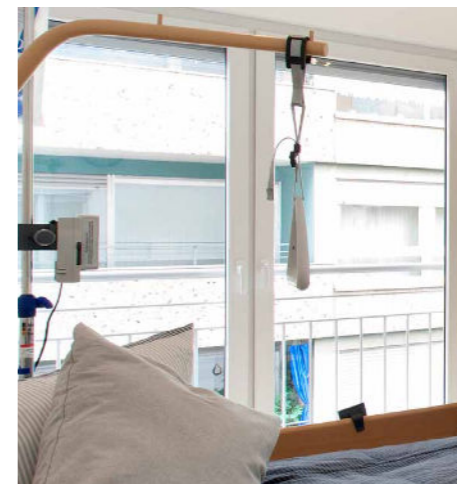

Adresse:

WG Hemmerichstrasse
Hemmerichstrasse 11
97688 Bad Kissingen

WG-Plätze:

Für bis zu 6 Klient*innen

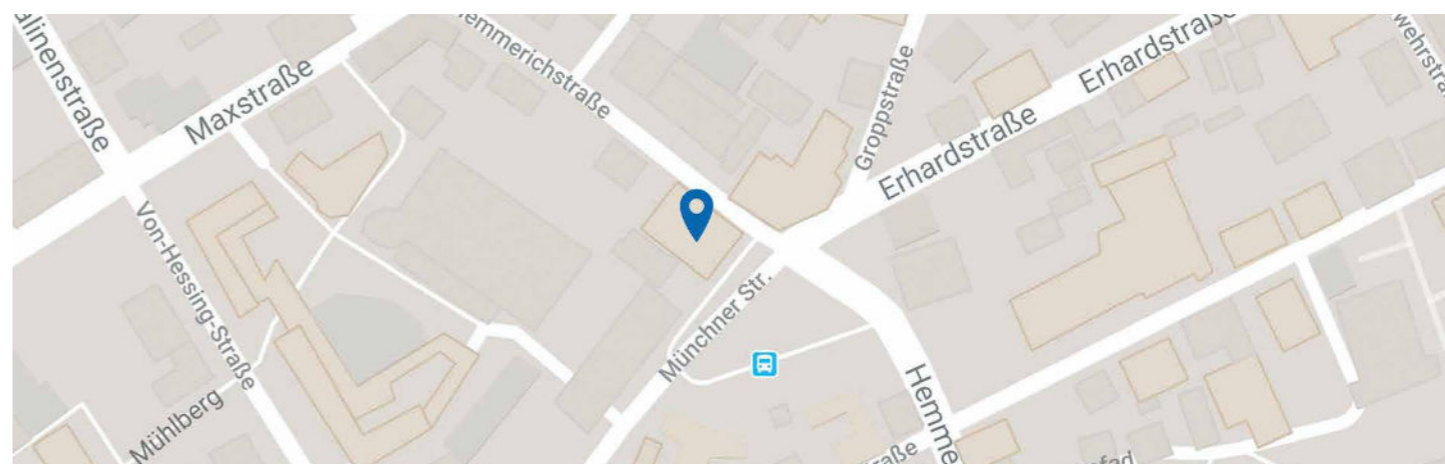

WOHNGEMEINSCHAFT IN BAD KISSINGEN HARTMANNSTRASSE

Die Wohngemeinschaft mit einer Gesamtfläche von 750 qm bietet Erwachsenen acht Einzelappartements. Jedes ist eine für sich geschlossene Wohneinheit mit Eingangsbereich und einem barrierefreien Badezimmer mit Duschbad. Der Gemeinschaftsbereich besteht aus einem Wohn- und Essbereich mit Küchenblock. Die edel gestaltete Lounge mit Flachbildschirm wird für Gemeinschaftsaktivitäten und Sitzungen des Gremiums der Selbstbestimmung

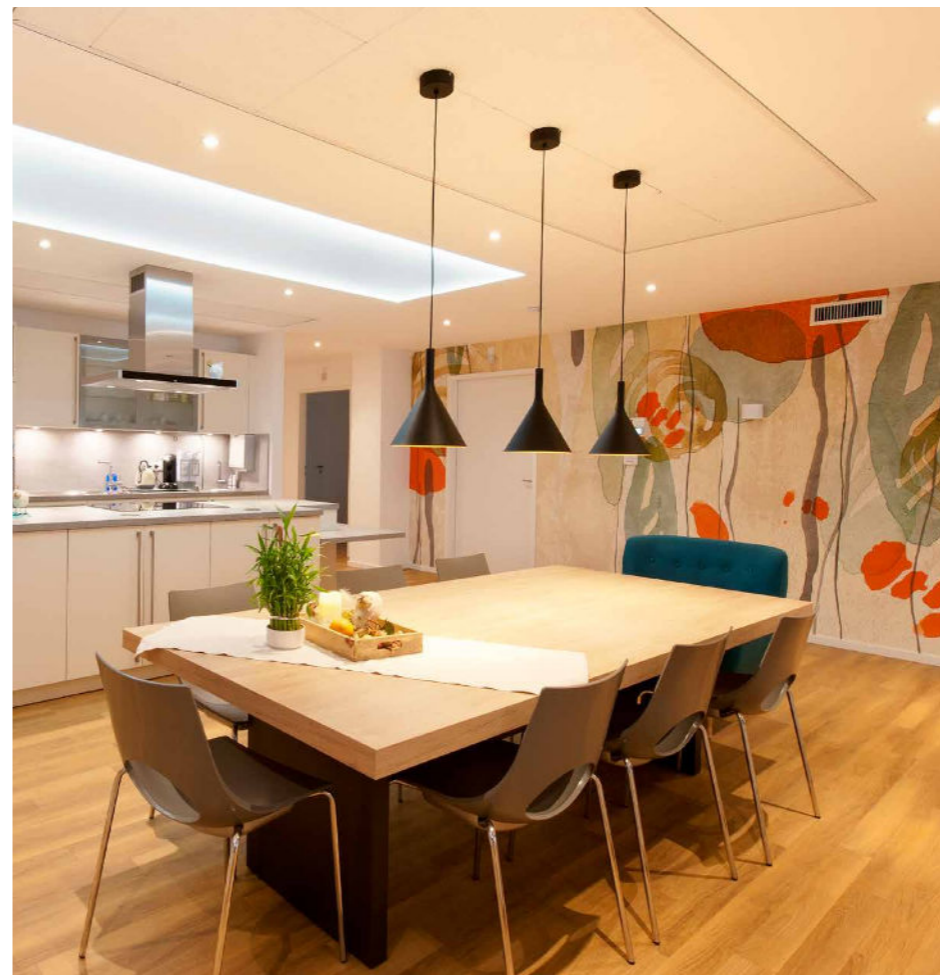
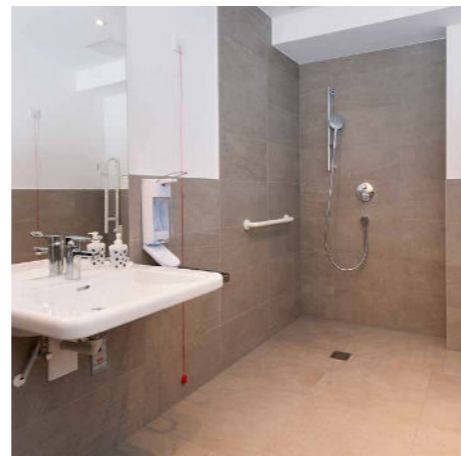
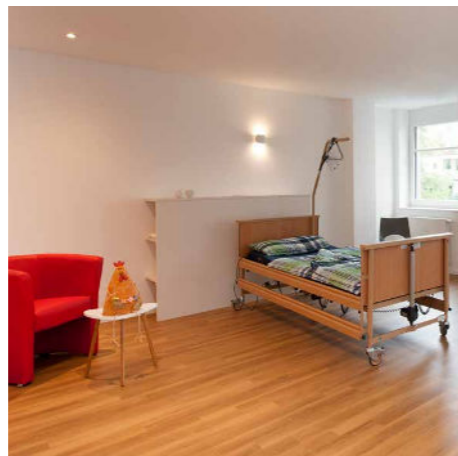

genutzt. Alle notwendigen Geräte wie z.B. Kühlschrank, Waschmaschinen und Trockner sind vorhanden, ebenso ein Hauswirtschaftsraum mit Lagermöglichkeiten. Gemeinsam genutzt werden das Gemeinschaftsbad mit freistehender, Liftergeeigneter Badewanne sowie die schöne Terrasse.

Da die WG nahe am Stadtzentrum liegt, bietet sie viele Möglichkeiten zur Teilhabe am gesellschaftlichen Leben, z.B. Spaziergänge in den Bad Kissinger Rosengarten oder der Besuch des historischen Rakoczy-Fests. Wichtig für Menschen mit außerklinischer Beatmung ist das Thoraxzentrum Bezirk Unterfranken in Münnerstadt.

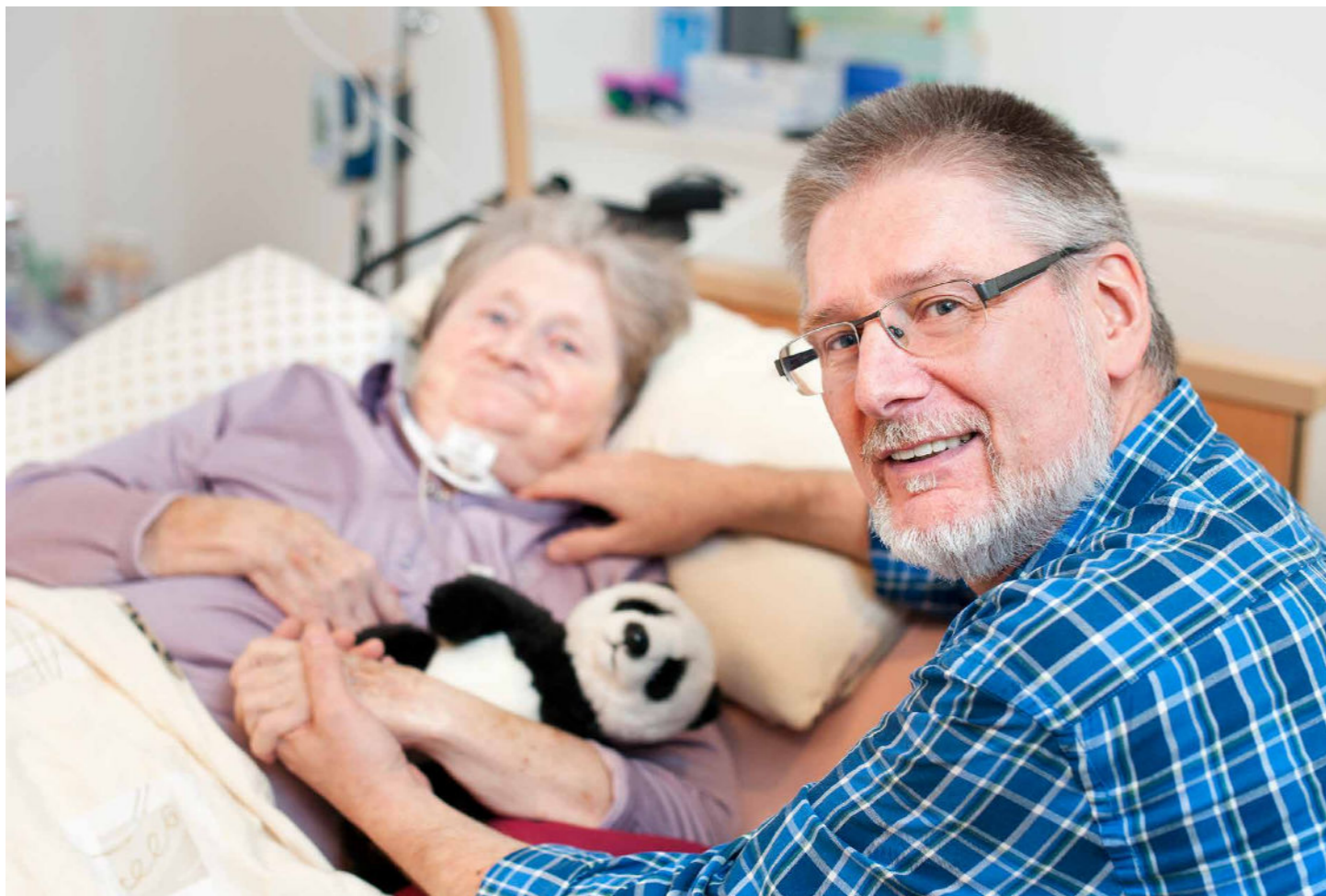

Adresse:

WG Hartmannstraße
Hartmannstraße 20
97688 Bad Kissingen

WG-Plätze:

Für bis zu 8 Klient*innen

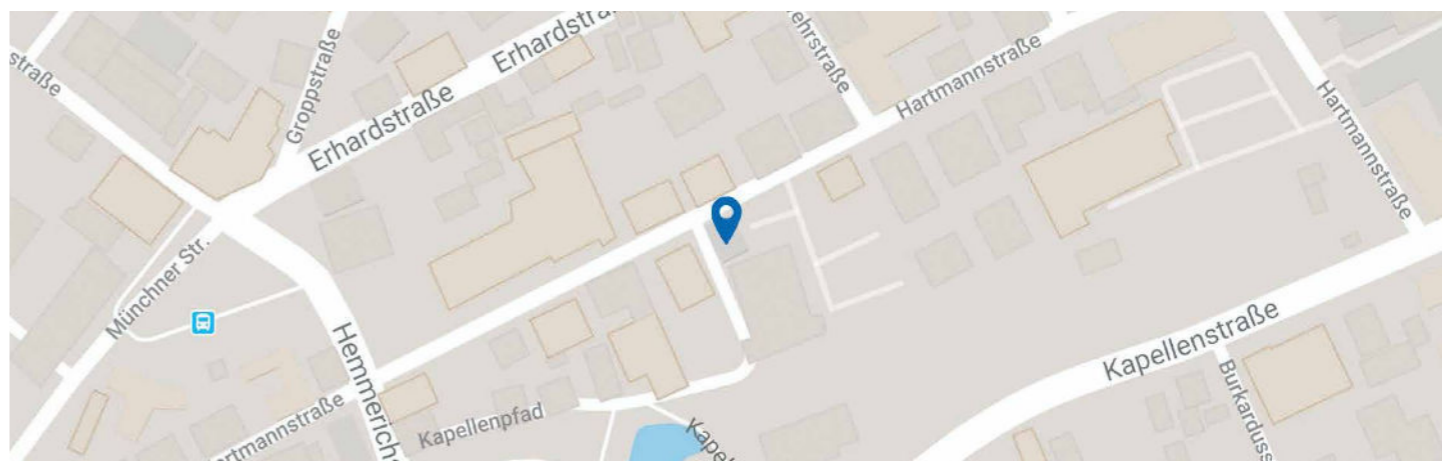

WIR GEBEN IHNEN GERNE AUSKUNFT

Sie haben noch Fragen oder benötigen weitere Informationen? Dann setzen Sie sich gerne mit uns in Verbindung. Wir informieren Sie über unsere Serviceleistungen und klären alle offenen Fragen.

Sie erreichen uns per E-Mail oder telefonisch.



Heimbeatmungsservice
Brambring Jaschke GmbH
Ellen Kraske - Niederlassungsleiterin
Hartmannstraße 20
97688 Bad Kissingen



T 0971 13 13 99 00
F 0971 13 13 99 10



ellen.kraske@heimbeatmung.com



www.heimbeatmung.com



*Sie sind exam. Pflegekraft
und möchten gemeinsam
mit uns pflegen?*



Scannen &
passende
Stelle finden

*„Sie suchen ein
Zimmer in
einer WG?“*

*Wir helfen Ihnen
gerne weiter.“*



Anna Elena Alvarez Pazos

Unser kompetentes
Überleitmanagement
berät Sie zu den
verschiedenen
Versorgungsformen
unserer Gesellschaften.

Sie erreichen uns unter
folgenden Kontaktdaten:

**ueberleitungsued@
deutschefachpflege.de**

0800 306 550 02



Sie finden uns auch auf:



Scannen &
Website
besuchen.